

Guiá de Tramites para ser un empresario formal del Turismo en Chile

Organizado y ejecutado por:

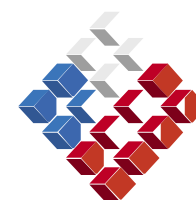

Apoyado y financiado por:



GOBIERNO DE CHILE
SERCOTEC

Relator : Víctor González
victor.gonzalez@trekkerchile.com

ETAPAS DE UN PROYECTO TURISTICO

TRAMITACION DE PERMISOS

•MUNICIPALIDAD: DIRECCION DE OBRAS MUNICIPALES

- Permiso de Edificación
- Recepción Municipal
- Certificado de Destino

•SECRETARIA REGIONAL MINISTERIAL DE AGRICULTURA

- Cambio de Uso de Suelo

ETAPAS DE UN PROYECTO TURISTICO

TRAMITACION DE PERMISOS

- **COMISION NACIONAL DEL MEDIO AMBIENTE**
- Resolución Ambiental
- ¿Qué proyectos o actividades deben ingresar al sistema?
- Presentación de la Declaración de Impacto Ambiental

ETAPAS DE UN PROYECTO TURISTICO

TRAMITACION DE PERMISOS

- **EMPRESA DE SERVICIOS SANITARIOS**
- **Proyecto de Alcantarillado y Agua Potable**
 - **Certificado de Factibilidad de Dación de Servicios**
 - **Solicitud de Aprobación del Proyecto**
 - **Aviso de Iniciación de Obras**
 - **Autorización de Conexión o empalme a las redes públicas**
 - **Certificado de Dotación de Servicios**

ETAPAS DE UN PROYECTO TURISTICO

TRAMITACION DE PERMISOS

- SERVICIO DE SALUD, OFICINA DEL PROGRAMA SOBRE EL AMBIENTE
- Proyectos Particulares de Agua Potable y Alcantarillado
- Autorización Sanitaria de Funcionamiento
- Establecimientos de Camping y/o Hospedaje
- Locales de Alimentos
- Discotecas

ETAPAS DE UN PROYECTO TURISTICO

TRAMITACION DE PERMISOS

- DIRECCION GENERAL DE AGUAS
- Solicitud de derecho de Aprovechamiento de Aguas
 - Presentación de Solicitud
 - Publicación de la Solicitud
 - Formulación de Oposiciones
 - Antecedentes Legales que acompañaran la Solicitud
 - Antecedentes Técnicos que deben acompañar la Solicitud
 - Procedimiento Posterior

ETAPAS DE UN PROYECTO TURISTICO

TRAMITACION DE PERMISOS

- SERVICIOS DE IMPUESTOS INTERNOS
- Iniciación de Actividades

ETAPAS DE UN PROYECTO TURISTICO PUESTA EN MARCHA

- PATENTE COMERCIAL
- PATENTE DE ALCOHOLES
- PATENTE TEMPORAL
- PATENTE DE TURISMO

Cuadro resumen tramites

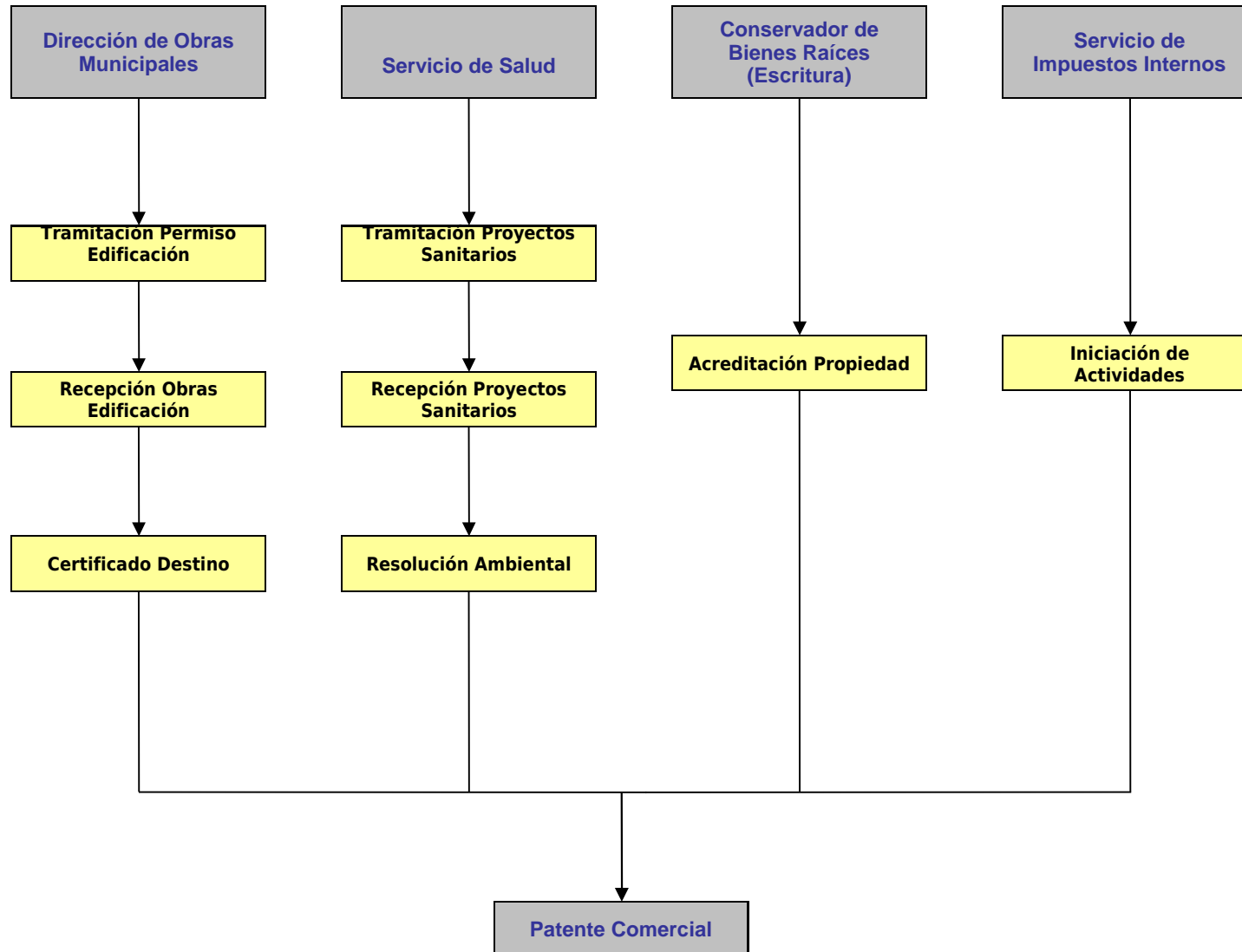

Etapas complementarias

- Derechos de marca
 - DPI www.dpi.cl
 - WEB www.nic.cl
- Tramites bancarios
 - Apertura Cuenta Corriente
 - Leasing Bancario

Etapas complementarias

- Trámites laborales
 - Contratos
 - Afiliación AFP
 - Afiliación Fonasa/Isapre
- Documentos tributarios
 - Timbraje Boletas, Facturas, Boletas Honorarios

MUESTRA LOS PRINCIPALES TRÁMITES PARA LA CREACIÓN DE UN RESTAURANT. LO QUE NO IMPLICA QUE NO SEA NECESARIO REALIZAR OTROS DEPENDIENDO DEL CASO. LOS VALORES Y TIEMPOS DESCRITOS SON REFERENCIALES Y APROXIMADOS.

INSTALACIÓN DE UN RESTAURANT

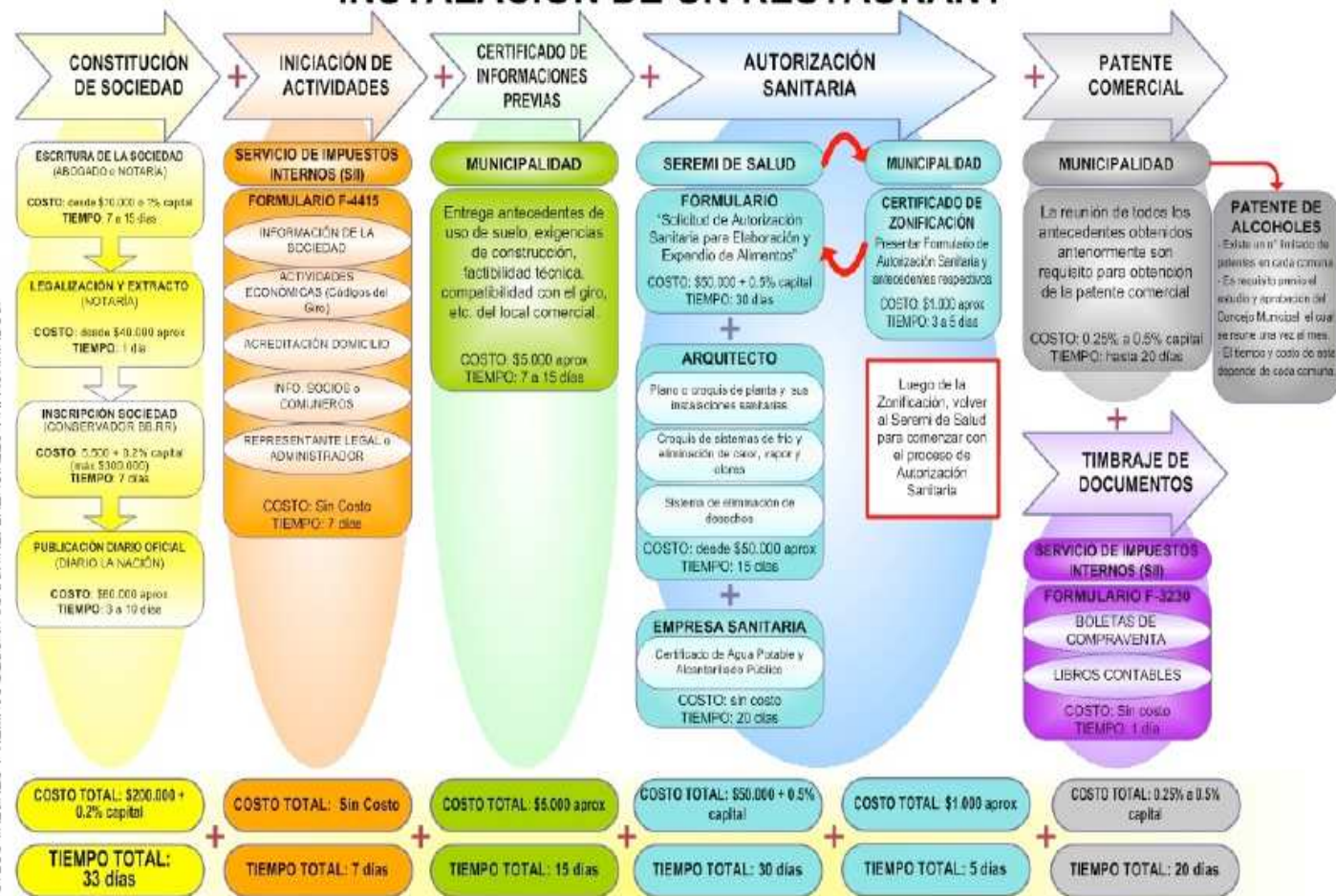

Ej: Capital Inicial: \$44.000.000 (US\$ 80.000)

CONSTITUCIÓN SOCIEDAD Costo: \$288.000	INICIACIÓN DE ACTIVIDADES SIN COSTO	INFORMACIONES PREVIAS Costo: \$5.000	AUTORIZACIÓN SANITARIA Costo: \$270.000	CERTIFICADO DE ZONIFICACIÓN Costo: \$1.000	PATENTE COMERCIAL Costo: \$132.000
Tiempo: 33 días hábiles (6,6 semanas)	Tiempo: 7 días hábiles (1,4 semanas)	Tiempo: 15 días hábiles (3 semanas)	Tiempo: 30 días hábiles (6 semanas)	Tiempo: 5 días hábiles (1 semanas)	Tiempo: 20 días hábiles (4 semanas)

INSTALACIÓN DE UN BAZAR o LIBRERÍA

LA GRÁFICA MUESTRA LOS PRINCIPALES TRÁMITES PARA LA CREACIÓN DE UN BAZAR o LIBRERÍA. LO QUE NO IMPLICA QUE NO SEA NECESARIO REALIZAR OTROS DEPENDIENDO DEL CASO. LOS VALORES Y TIEMPOS DESCRITOS SON REFERENCIALES Y APROXIMADOS.

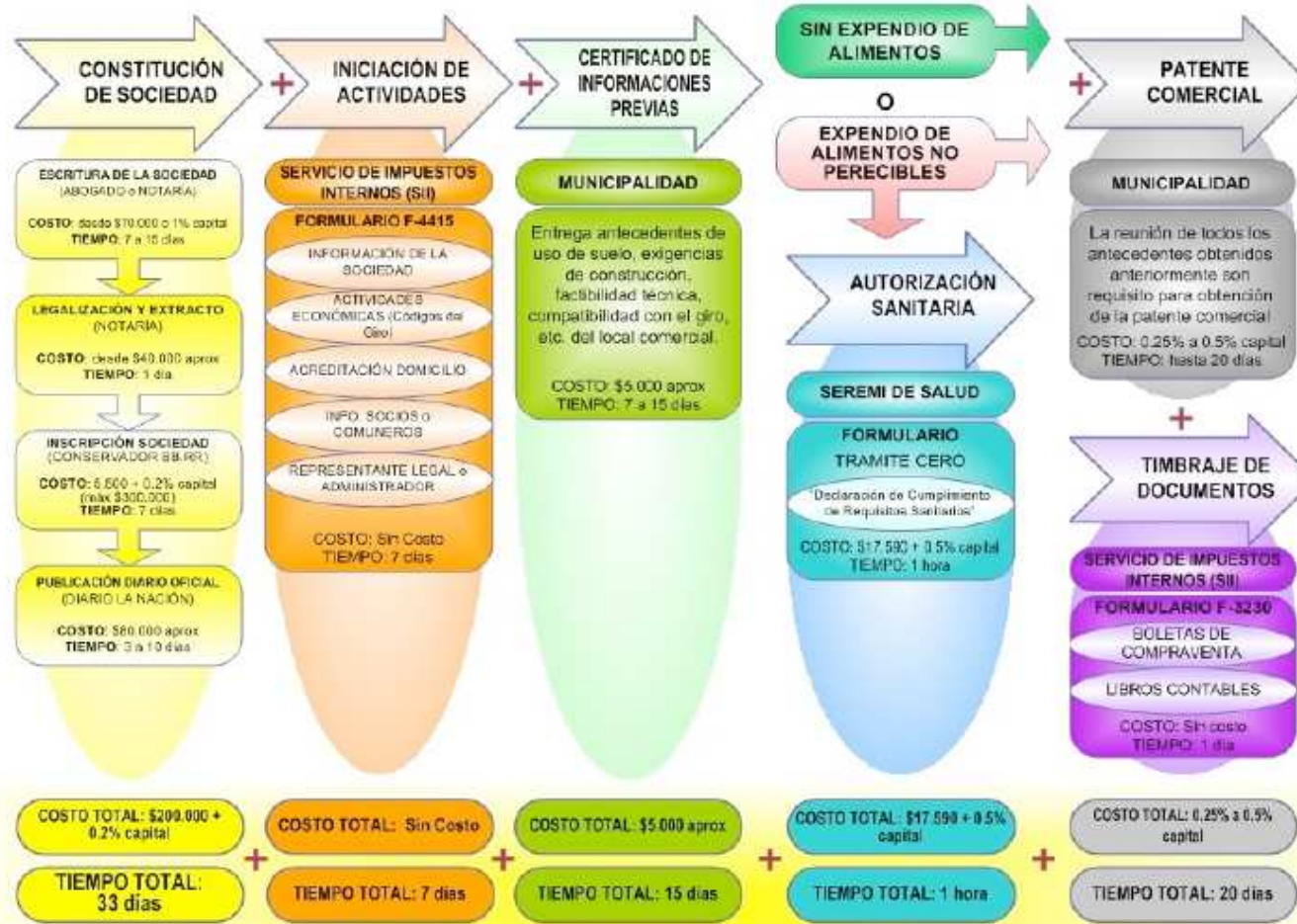

Ej: Capital Inicial: \$44.000.000 (US\$ 80.000)

CONSTITUCIÓN SOCIEDAD
Costo: \$288.000
Tiempo: 33 días hábiles
(6.6 semanas)

INICIACIÓN DE ACTIVIDADES
SIN COSTO
Tiempo: 7 días hábiles
(1.4 semanas)

INFORMACIONES PREVIAS
Costo: \$5.000
Tiempo: 15 días hábiles
(3 semanas)

AUTORIZACIÓN SANITARIA
Costo: \$237.000
Tiempo: 1 hora

PATENTE COMERCIAL
Costo: \$132.000
Tiempo: 20 días hábiles
(4 semanas)

COSTO TOTAL: \$662.000 (US\$ 1.204)
TIEMPO TOTAL: 76 días hábiles (3.8 meses)

LA GRÁFICA MUESTRA LOS PRINCIPALES TRÁMITES PARA LA CREACIÓN DE UNA FÁBRICA O INDUSTRIA, LO QUE NO IMPLICA QUE NO SEAN NECESARIO REALIZAR OTROS DEPENDIENDO DEL CASO. LOS VALORES Y TIEMPOS DESCRITOS SON REFERENCIALES Y APROXIMADOS.

INSTALACIÓN DE UNA FÁBRICA o INDUSTRIA

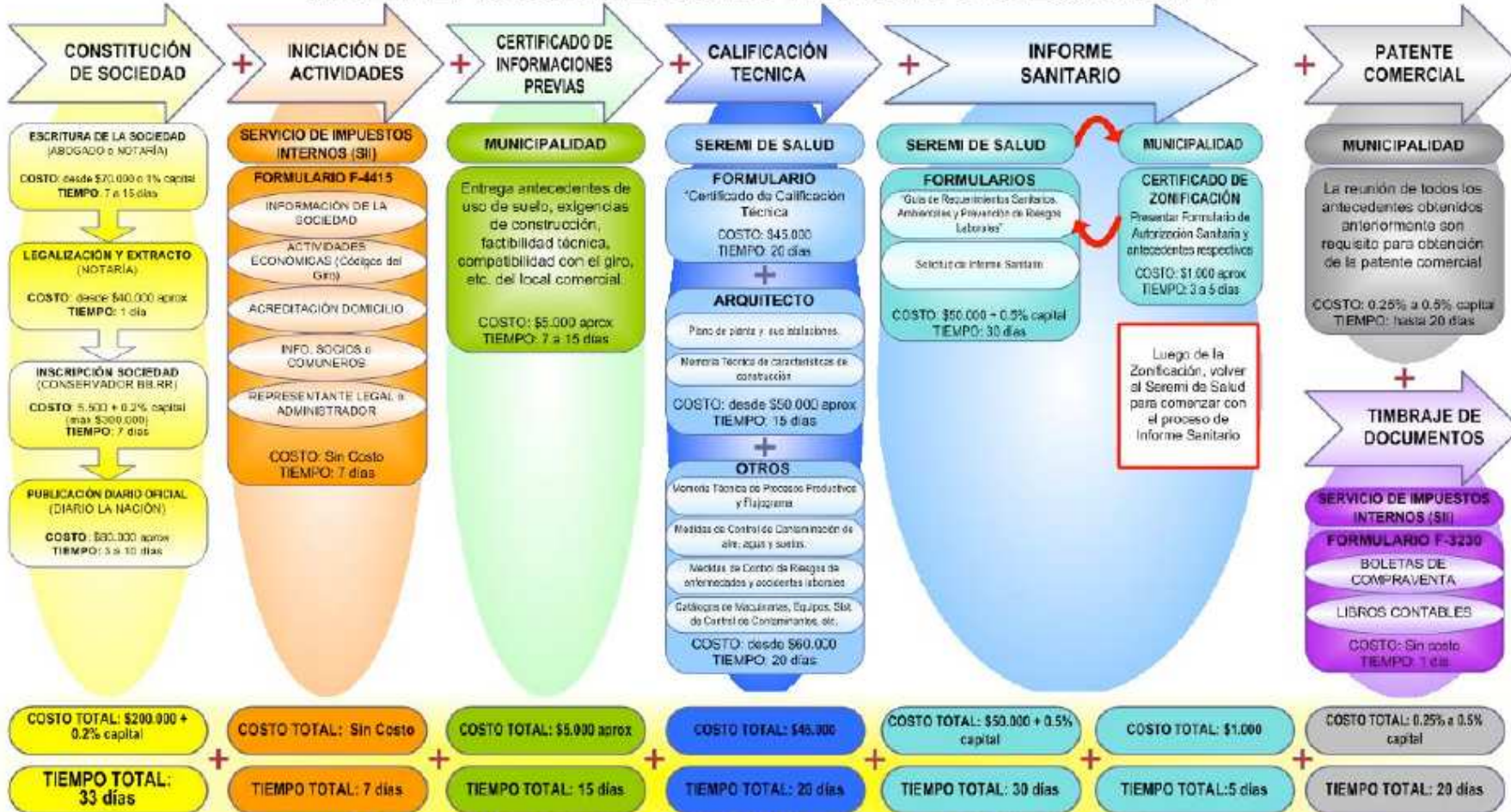

COSTO TOTAL APROXIMADO: \$301.000 + 1.2% capital inicial declarado
TIEMPO TOTAL APROXIMADO: 130 días hábiles

Ej: Capital Inicial: \$44.000.000 (US\$ 80.000)

CONSTITUCIÓN SOCIEDAD Costo: \$288.000	INICIACIÓN DE ACTIVIDADES SIN COSTO	CERTIFICADO ZONIFICACIÓN Costo: \$5.000	CALIFICACIÓN TÉCNICA Costo: \$45.000	INFORME SANITARIO Costo: \$270.000	CERTIFICADO DE ZONIFICACIÓN Costo: \$1.000	PATENTE COMERCIAL Costo: \$132.000
Tiempo: 33 días hábiles (6.6 semanas)	Tiempo: 7 días hábiles (1.4 semanas)	Tiempo: 10 días hábiles (2 semanas)	Tiempo: 20 días hábiles (4 semanas)	Tiempo: 30 días hábiles (6 semanas)	Tiempo: 5 días hábiles (1 semanas)	Tiempo: 20 días hábiles (4 semanas)

COSTO TOTAL: \$741.000 (US\$ 1.347)
TIEMPO TOTAL: 130 días hábiles (6.5 meses)